Cianocobalamina

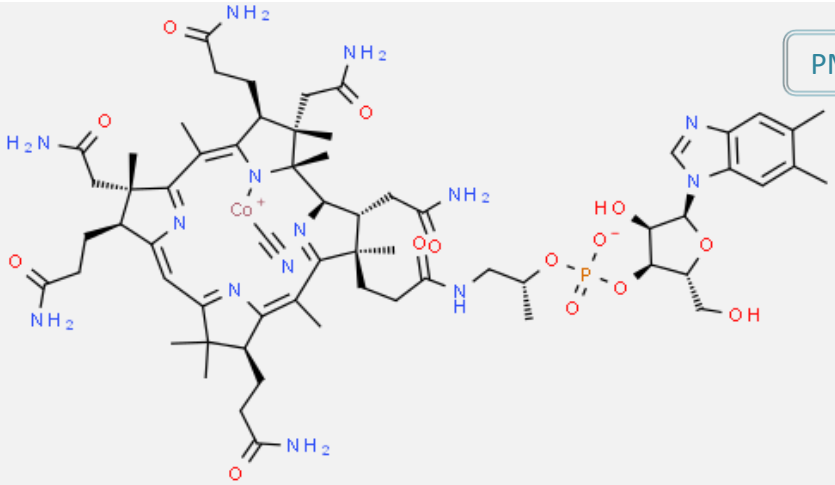

PM: 1355.365 g/mol

Acción Terapéutica

Forma más común y ampliamente producida de los compuestos químicos que tienen actividad de vitamina B12, generalmente prescrita para tratar las propias deficiencias de este complejo vitamínico.

No. CAS

68-19-9

Servicios
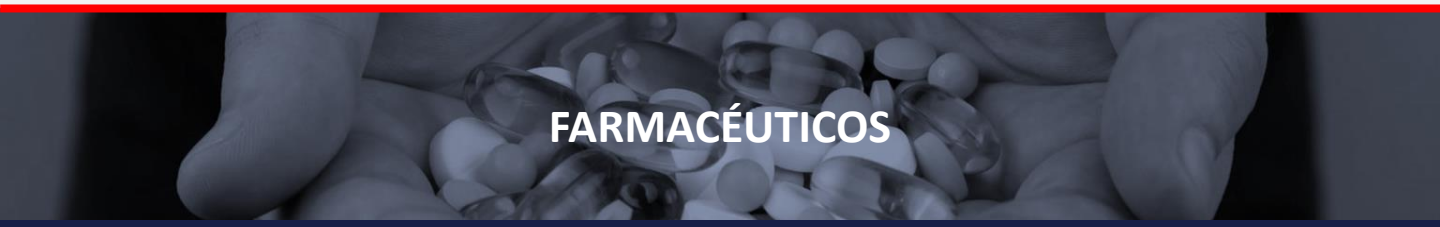
Asistencia Técnica y Regulatoria